JT st-max

Nous avons interviewer une fleuriste pour en connaître un peu plus sur ce metier

Les dangers de la combustion

Les journaux disent ils tous la verite
exemple : star wars 8

The child labor

Auteur : Jeremy Peyronnet
Thomas Sioen

COMMENT RENDRE SA COPINE HEUREUSE ?

Pour rendre sa copine heureuse, à la Saint Valentin par exemple, on peut aller acheter des fleurs chez le fleuriste. La fleuriste nous a accueilli le 27 mars 2018 a Saint Maximin la Saint Baume Couleur coquelicot pour lui poser quelques questions d'information sur ce métier

- A quel âge vous êtes-vous intéressé aux fleurs ?
Je me suis intéressé aux fleurs il y a cinq ans.
- **A quelle saison vendez-vous le plus de fleurs ?**
Je vends le plus de fleurs pendant les fêtes(fêtes des mères, Pâques,les mariages,St valentin).
- **Quel est le prix du plus gros bouquet ?**
Mon bouquet le plus cher est à 100€.
- **Il y a t'il besoin de faire des études ?**
Oui il faut un CAP(certificat d'aptitude professionnelle) et un BP (brevet professionnel)fleuriste.
- **Quelle est la fleur que vous vendez le plus dans une année ?**
La fleur que je vends le plus est la rose rouge.
- **Est-ce que quelqu'un de votre famille fait ce métier ?**
Non, il n'y a aucun fleuriste dans ma famille.
- **Depuis combien de temps pratiquez-vous ce métier ?**
Je pratique ce métier depuis cinq ans.
- **Est-ce que vous travaillez le week-end ?**
Oui je travaille le week-end.
- **Combien d'heures faites vous en une semaine ?**
Je fais trente cinq heures par semaine.
- **Quel est votre salaire mensuel ?**
Mon salaire mensuel est approximativement le SMIC (brut:1498,47 euros/mois)

LE MONOXYDE DE CARBONE

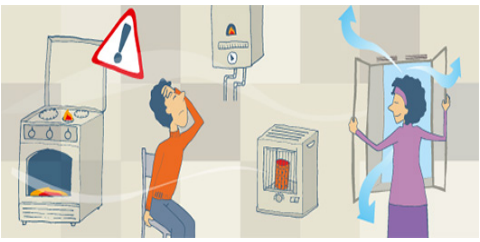

Qu'est-ce-que le monoxyde de carbonne ?
Le monoxyde de carbone est un gaz qui se forme lors d'une combustion incomplète, c'est à dire quand il n'y a pas assez de dioxygène pour brûler correctement tout le combustible. Sa formule chimique s'écrit C≡O ou |C≡O|.

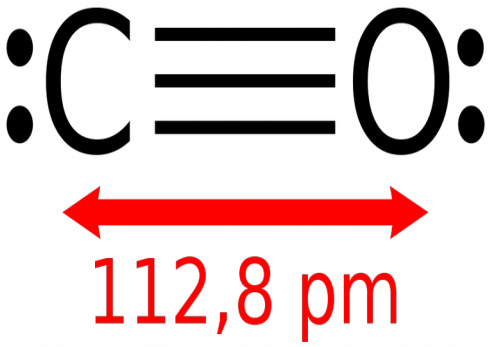

Quels sont les dangers du monoxyde de carbone ?
Le monoxyde de carbone est très dangereux car il est invisible, inodore et non irritant. Ce qui fait que l'on ne peut pas savoir si on est en train de le respirer. Ce gaz provoque l'intoxication en se fixant sur les globules rouges ce qui empêche ces globules de véhiculer correctement l'oxygène dans l'organisme. Cela provoque des maux de tête, des vertiges et des manifestations pseudo-grippales. Une exposition plus forte peut entrainer des effets toxiques sur le système nerveux central, le cœur et même causer la mort. Il existe un remède pour sauver une victime qui aurait respirer trop longtemps ce gaz en lui faisant respirer du dioxygène pur, c'est l'oxygènation

CHILD LABOR IN THE PAST AND TODAY

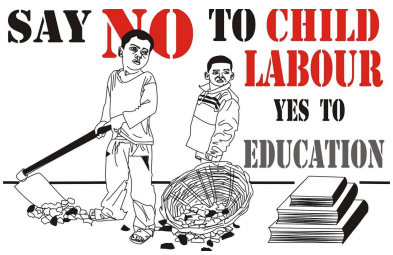

Introduction :

It's kid's (minor / less than 18 years old) who are working in the fields, farm factories orsweatshops for a cheap salary

In the past :

The children worked in the factories that were very dangerous. They were not well paid, children had to work when they were sick. Their work were dreary. The children can injure themselves.

Nowaday :

Children work in the factories of trade marks or in the field of tabacco. very toxic, they can die in the fields because of pesticides, they have no water to drink and no toilet to go to, they get problem of vision

LE FILM SORTIRA « JEDI »

les journalistes n'ont pas tous le même avis.Voici un exemple de deux articles différents sur le film «stars les derniers JEDI»

Avis d'alloci**n**é :

« Mon dieu quelle déception... Que se passe-t-il ? La saga se meurt, tout comme les personnages charismatiques de notre enfance qui meurent les après les autres (et certains pour de vrai, RIP Carry Fisher). Comment peut-on nous pondre un épisode aussi vide d'intérêt et se permettre le luxe de faire un tel battage médiatique ? C'est long, ça traîne en longueur pour rien, le scénario est dilué à l'extrême. On n'a plus aucune sympathie pour aucun des personnages. L'humour est lourd, personne ne rit, les spectateurs font la gueule en sortant. Exit l'euphorie et le suspens à la fin des 6 premiers épisodes. Là on a qu'une envie c'est que le film s'arrête tellement on s'en fout. Dur comme constat, très dur ! »

Avis de IGN :

« Les Derniers Jedi est un film époustouflant à plus d'un titre. D'abord spectacle visuel, il sait aussi manier avec talent une histoire épatante. Si certains trouveront à redire - à raison - sur quelques choix étranges, force est de constater que le bébé de Rian Johnson ne déçoit pas. Un huitième opus à prendre comme une immense lettre d'amour aux fans et aux cinéphiles.

Excellent 9.2/10 : «De ses premières minutes virevoltantes à ses ultimes moments teintés d'émotion, le huitième opus de la saga des Skywalker ne va laisser personne indifférent.»

Comme on le constate dans ces deux articles ils disent bien tous les deux la vérité mais ils s'agit de leurs points de vue, de leur propre avis, chaque personne a son propre avis. Il n'y a pas qu'une vérité, chacun a sa propre vérité selon son opinion.

L'ETNA:PREVENSION PREVISION DES RISQUES VOLCANIQUES

L'aléa volcanique est élevé tout autour de l'Etna car c'est un volcan qui, depuis plus de 300000 ans, présente une dizaine d'éruptions majeures par siècle. Depuis 30ans, les éruptions de l'Etna ont provoqué des dégâts matériels importants et fait 14 victimes : le risque volcanique est réel pour la région.

•Prévention

Les coulées de l'Etna avancent lentement (de l'ordre de quelques mètres par heure), rasant tout sur leur passage: habitations, routes,champs cultivés. Celles de 1381 et 1669 ont atteint Catane, ville située à un peu plus de 30km du volcan. En 1983, les coulées menaçant Sapienza ont été détournées par des digues artificielles et des chenaux creusés en aval:les coulées sont les rares menaces volcaniques contre lesquelles l'homme peut lutter en les détournant, par arrosage ou construction de digues.Les projections sont beaucoup plus dangereuses:des bombes de plus d'une dizaine de tonnes peuvent être projetées à 500mètres des points de sorties. Ce sont elles qui ont été responsables des victimes dénombrées depuis 30 ans.La région de l'Etna n'a pas connu d'éruption à nuée ardente depuis 25000ans.

•Prévision : l'Etna sous surveillance

L'Etna fait partie des volcans les plus surveillés au monde. Sur les flancs du volcan, de nombreux appareils mesurent en permanence les mouvements du sol:

-enregistrement par des sismomètres des microséismes témoignant du mouvement du magma dans la chambre magmatique ou de sa remontée vers la surface.

-Mesure avec des inclinomètres, des télémètres laser de la déformation des pentes sous l'effet du gonflement de la chambre magmatique La mesure de la déformation du volcan peut se faire aussi de l'espace, à partir de satellite, par imagerie radar. Un signal radar est émis par un satellite : en mesurant le temps que met l'onde radar à revenir au satellite après avoir été renvoyée par le sol, on en déduit la distance entre le satellite et le sol. On peut alors, à partir de deux mesures effectuées par le même satellite lors de passages différents au dessus du volcan, vérifier s'il y a ou non une différence entre les distances calculées: une différence indique un mouvement des terrains et donc une déformation des pentes... Sur les clichés, on peut alors noter des «franges d'interférence» plus ou moins importantes à l'approche d'une éruption. D'autres phénomènes sont également surveillés:

-Contrôle de l'écoulement de l'eau au niveau des sources

-Augmentation de la température, émanations de gaz… Il est donc possible, à partir de tous ces signes précurseurs, de prévoir une éruption volcanique...

et de prévenir les populations.