DU JOURNAL A BALLE !

2017/2018
Clémence Philippe; Marylou Olives

CA BOSSE AU TACOS !

Découvrez le métier de cuisinier avec Mamanne Oualid.

Child Labor

The horrible work of children.
http://yveslebelge.skynetblogs.be/archive/2017/08/26/le-travail-des-enfants-8758823.html

Le mont Rainier

Le volcan le plus dangereux des USA.

https://www.easyvoyage.com/etats-unis/le-mont-rainier-6890

Fais pas de boulette en lisant la gazette !

La vérité existe-t-elle ?

http://www.premiere.fr/Cinema/News-Cinema/Star-Wars-7-Abrams-detaille-la-puissance-de-la-nouvelle-Etoile-de-la-mort-et-le
-

Le Monoxyde de carbone, protégez-vous.

Leçon de protection !
-
https://ici.radio-canada.ca/nouvelle/755189/monoxyde-carbone-intoxication-garage-maison-edmonton

Ça bosse au tacos !

Aujourd'hui le mardi 27 mars 2018, nous sommes allées au Tacos Palace à St-Maximin-la-Sainte -Baume. Nous avons fait la connaissance de Mamanne Oualid. Il a expliqué son métier en répondant à nos questions :

1-Aimez-vous votre métier ?
Oui.
2-Vouliez-vous faire ça quand vous étiez petit ?
Oui, je voulais ouvrir mon propre snack.
3- Avez-vous fait beaucoup d'études ? (si oui, avez-vous des diplômes ?)
Je n'ai pas fait d'étude car c'est une entreprise familiale mais normalement il faut un CAP (Certificat d'Aptitude Professionnelle) de restauration.
4- Êtes-vous bien payé ?
Non, je suis payé au SMIC c'est à dire 1200 euros.
5-Trouvez-vous cela facile de faire des tacos ?
Oui faire un seule tacos c'est facile, mais c'est dure d'en faire plusieurs toute la journée.
6-Quelle est la meilleure recette de tacos ?
Pour moi la meilleure recette, c'est le tenders (sauce qui pique) merguez.
7-Existe t-il des tacos spéciaux ?
Il n'existe pas de tacos spéciaux car c'est nous qui choisissons la garniture proposée.
8-Comment avez-vous trouvé les recettes ?
J'ai découvert de nouvelles recettes en voyageant et en regardant la nouveauté.
9-Est-ce que tout est fait maison ?
Oui tout. Au départ, nous sommes boucher, nous avons notre propre boucherie à Brignoles
10-Combien de personnes y a t-il dans la cuisine ?
Il y a 2 personnes en cuisine et une à l'extérieur pour prendre les commandes.

MERCI de nous avoir reçus si gentiment et de nous avoir offert des boissons gratuites !!!

Photo de groupe
Photographe : Mamane Oualid

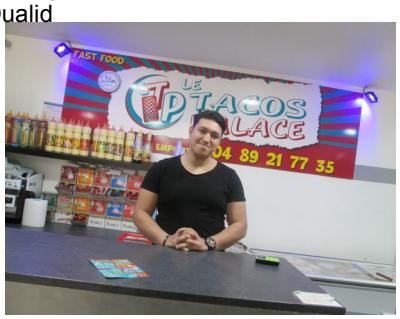

Monsieur Oualid
Photographe : Clémence Philippe

Mont Rainier

Ce volcan est le plus dangereux des USA par le volume de ses glaciers, cela fait depuis quelques millier d'années qu'il est calme, mais son réveil sera terrible !
Il se situe sur la cote Ouest des États Unis. C'est un danger pour la ville de Seatlle qui a une population de plus de 1,5 millions d'habitants qui se trouve à 90km du volcan.
Ce volcan qui est très connu attire une foule de visiteurs dans son parc, le « le parc national Mont Rainier » qui sont en quête de nature et de beaux paysages.
Son cratère est de 4 392m de diamètre et une altitude de 2000 mètres. C'est celui qui a le plus gros diamètre de tous les volcans de la chaîne des cascades.

Les premières coulées de lave du mont Rainier remontent à environ 840 000 ans et font partie d'une formation géologique nommée *Formation Lily* (2,9 millions d'années à 840 000 ans)
Les premières laves formèrent un volcan primitif dont le cône se forma bien avant celui visible aujourd'hui. Le cône actuel du volcan date d'environ 500 000 ans
Dans le passé, le mont Rainier fut à l'origine de grandes coulées de boues mélangeant des cendres et de la glace fondue par la chaleur du volcan.

https://www.easyvoyage.com/etats-unis/le-mont-rainier-6890

En 1998, l'United States Geological Survey commença à installer un système de surveillance des coulées de boues pour faciliter l'évacuation de la vallée de la rivière Puyallup en cas de catastrophe. Ce système est géré par le département de la sécurité du comté de Pierce.

Actuellement, il n'y a pas de menace d'éruption mais les volcanologues n'excluent pas le risque dans l'avenir et le volcan est surveillé en permanence mais suite à l'éruption du Mont Saint Helen en mai 1980, les volcanologues américains se sont de nouveau intéressés au Mont Rainier qui, par le volume de ses glaciers, est encore plus dangereux que le Mont Saint Helen. Selon la légende indienne, lorsque la petite sur s'agite, la grande sur va parler. Sa surveillance par sismographes est ainsi devenue une priorité pour les scientifiques qui multiplient également les prélèvements de gaz afin de prévenir l'instabilité future du volcan.

http://www.savoirs.essonne.fr/thematiques/la-terre/geophysique/mont-rainier-le-volcan-de-tous-les-dangers/

CHILD LABOR IN THE PAST AND TODAY

Child labor is children who work and are minor (less than 18 years old). They are a lot of kids who work in farms, factories or the
fields for families.

In the past the children worked in factories as cheminey sweepers and coal miners.
First they lived in slums. Second there was no toilet, no water and no sewager. It create cholera and viruses.Third children were homeless. Finally the rich family and chilren were happy in their world.

Today the children are working in farms and fields and factories and sweatshop (for example: Nike and tobacco). First the chidren work today in the South America, Kentucky and Tennesse and Virgina and North Carolina and in Asia.
Second there are lot of poor children who are working but they are few children who are working at school. Only the rich are educated.
Third they get sick, virus, problem of reproduction, can died from injuries… in the fields.
Finally they work to get money, to help there families.

The Solution existe they are, free school for the poor children. The unicef it's association for help the children.

http://borghesio.typepad.com/.a/6a00d8341c710a53ef0168e504c0a8970c-popup

Fais pas de boulette en lisant la gazette !

Nous avons trouvé plusieurs articles de presse avec des avis différents sur Star Wars 7 : Le réveil de la force, pour savoir si les journaux disent la même chose, si la vérité existe ou s'il faut se fier à notre propre avis.
Nos sources sont :
- L'OBS avec un avis positif.
- Sciences et Avenir avec un avis négatif par Olivier Lascar.

http://www.premiere.fr/Cinema/News-Cinema/Star-Wars-7-Abrams-detaille-la-puissance-de-la-nouvelle-Etoile-de-la-mort-et-le

L'OBS nous dit que c'est : le mix parfait entre les épisodes 3 et 4. Il nous dit qu'il est nostalgique de retrouver la suite de cette saga avec plaisir. Il l'attendait avec beaucoup d'impatience. Il dit que les fans n'ont pas besoin d'être prudents car il s'avère être l'un des plus grands Star Wars.

Sciences et Avenir nous dit que c'est une chronique de déception. Ce film lui donne la nausée car pour lui c'est un remake, l'histoire a beaucoup trop changé, cela reprend tous les ingrédients de la guerre des étoiles de 1977.

Nous pensons que le cœur de ce film a beaucoup changé car il y a de nouveau personnages qui inspirent les anciens comme Luck et Rey, tandis que les anciens disparaissent.

On en conclus donc que chaque article de journal donne son propre avis. Il n'existe pas de vérité car chaque personne se fait sa propre vérité, il n'y a pas spécialement de vérité mais plutôt des opinions sur des faits.

Le Monoxyde de carbone, protégez-vous.

Le monoxyde de carbone (CO) provoque de l'intoxitation, des maux de tête, on peut en mourir et faire des malaises. Le monoxyde de carbone s'accroche aux globules rouges et du coup à lieu de transporter du dioxygène ils transportent du moxyde de carbone. Le monoxyde de carbone se forment principalement lors d'une combustion incomplète, c'est quand il y a trop de combustible donc pas assez de doxygène. Pour éviter d'étre intoxiqué aéré tous les jours aux moins 10min, il faut aussi maintenir les systémes d'aération en bon fonctionnement et ne jamais boucher les entrées et sorties d'air, et éviter d'être trop souvent à côté de chaudière à gaz et les cuisinères . Mais si vous présentez des signes appelé les urgences en composant le 15 ou le 112. Protégez-vous !!

https://ici.radio-canada.ca/nouvelle/755189/monoxyde-carbone-intoxication-garage-maison-edmonton